



**Franklin County, Washington, Primary Election Sample Ballot**

Condado de Franklin, Washington, Boleta de Muestra de las Elecciones Primarias

**Tuesday, August 2, 2022**

Martes, 2 de Agosto de 2022

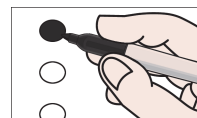

**SAMPLE**

| Instructions   | Instrucciones   |
|--|---|
| To vote use a blue or black ink pen to fill in the oval to the left of your choice.  | Para votar use una pluma con tinta azul o negra y llene el óvalo a la izquierda de su selección.  |
| If you make a mistake draw a line through the wrong choice. You then have the option of making another choice.   | Si usted comete un error, dibuje una línea sobre la selección equivocada. En ese momento usted tiene la opción de cambiar su selección.   |
| To write in a candidate's name not already on the ballot fill in the oval and write in the name of the candidate in the space provided.  | Para agregar el nombre del candidato que no aparece en la boleta llene el óvalo y anote el nombre del candidato en el espacio disponible.   |
| Vote for one in each race. More than one vote for an office will be an overvote and no votes for that office will be counted.  | Vote por uno en cada contienda. Más de un voto por un cargo será considerado como voto en exceso y ningún voto por ese cargo se contará.  |
| To request a replacement ballot call (509) 545-3538.   | Para solicitar una boleta de reemplazo llame al (509) 545-3538.   |
| For a list of the people and organizations that donated to state and local candidates and ballot measure campaigns, visit <a href="http://www.pdc.wa.gov">www.pdc.wa.gov</a> . | Para una lista de las personas y organizaciones que donaron a candidatos locales y estatales y a campañas de propuestas de ley en la boleta, ingrese a <a href="http://www.pdc.wa.gov">www.pdc.wa.gov</a> . |

**READ:** Each candidate for partisan office may state a political party that he or she prefers. A candidate's preference does not imply that the candidate is nominated or endorsed by the party, or that the party approves of or associates with that candidate.

**LÉA:** Cada candidato para un cargo partidista podrá indicar el partido político que él o ella prefiera. La preferencia de un candidato no implica que el candidato esta nominado o endosado por el partido, o que el partido aprueba de o se asocia con ese candidato.

**Federal Partisan Offices**  
Cargos Partidistas Federales

**U.S. Senator** Vote for One  
Senador de los EE.UU. Vote por Uno

- Henry Clay Dennison**  
(Prefers Socialist Workers Party)  
(Prefiere el Partido Trabajadores Socialistas)
- Mohammad Hassan Said**  
(Prefers Democratic Party)  
(Prefiere el Partido Demócrata)
- John Guenther**  
(Prefers Republican Party)  
(Prefiere el Partido Republicano)
- Tiffany Smiley**  
(Prefers Republican Party)  
(Prefiere el Partido Republicano)
- Dan Phan Doan**  
(States No Party Preference)  
(No Declara Ninguna Preferencia Partidista)
- Dr Pano Churchill**  
(Prefers Democratic Party)  
(Prefiere el Partido Demócrata)
- Dave Saulibio**  
(Prefers JFK Republican Party)  
(Prefiere el Partido Republicano JFK)
- Sam Cusmir**  
(Prefers Democratic Party)  
(Prefiere el Partido Demócrata)
- Bill Hirt**  
(Prefers Republican Party)  
(Prefiere el Partido Republicano)
- Jon Butler**  
(Prefers Independent Party)  
(Prefiere el Partido Independiente)
- Bryan Solstin**  
(Prefers Democratic Party)  
(Prefiere el Partido Demócrata)
- Martin D. Hash**  
(States No Party Preference)  
(No Declara Ninguna Preferencia Partidista)
- Patty Murray**  
(Prefers Democratic Party)  
(Prefiere el Partido Demócrata)
- Thor Amundson**  
(Prefers Independent Party)  
(Prefiere el Partido Independiente)
- Charlie (Chuck) Jackson**  
(Prefers Independent Party)  
(Prefiere el Partido Independiente)
- Naz Paul**  
(Prefers Independent Party)  
(Prefiere el Partido Independiente)
- Ravin Pierre**  
(Prefers Democratic Party)  
(Prefiere el Partido Demócrata)
- Leon Lawson**  
(Prefers Trump Republican Party)  
(Prefiere el Partido Republicano Trump)
- 

**Federal Partisan Offices**  
Cargos Partidistas Federales

**U.S. Representative, Congressional District 4** Vote for One  
Representante de EE.UU., Distrito 4 del Congreso Vote por Uno

- Corey Gibson**  
(Prefers Republican Party)  
(Prefiere el Partido Republicano)
- Loren Culp**  
(Prefers Republican Party)  
(Prefiere el Partido Republicano)
- Brad Klippert**  
(Prefers Republican Party)  
(Prefiere el Partido Republicano)
- Jacek Kobiesa**  
(Prefers Republican Party)  
(Prefiere el Partido Republicano)
- Doug White**  
(Prefers Democratic Party)  
(Prefiere el Partido Demócrata)
- Benancio "Benny" Garcia III**  
(Prefers Republican Party)  
(Prefiere el Partido Republicano)
- Jerrod Sessler**  
(Prefers Republican Party)  
(Prefiere el Partido Republicano)
- Dan Newhouse**  
(Prefers Republican Party)  
(Prefiere el Partido Republicano)
- 

**U.S. Representative, Congressional District 5** Vote for One  
Representante de EE.UU., Distrito 5 del Congreso Vote por Uno

- Cathy McMorris Rodgers**  
(Prefers Republican Party)  
(Prefiere el Partido Republicano)
- Natasha Hill**  
(Prefers Democratic Party)  
(Prefiere el Partido Demócrata)
- Sean Clynych**  
(Prefers Republican Party)  
(Prefiere el Partido Republicano)
- Ann Marie Danimus**  
(Prefers Democratic Party)  
(Prefiere el Partido Demócrata)
-

| State Partisan Offices<br>Cargos Partidistas Estatales  |                                     | State Partisan Offices<br>Cargos Partidistas Estatales  |                                     |
|---|-------------------------------------|---|-------------------------------------|
| <b>Secretary of State</b><br>Secretario de Estado<br><b>2 Year Unexpired Term</b><br>Término Inconcluso de 2 Años   | <b>Vote for One</b><br>Vote por Uno | <b>Legislative District 9, State Representative Pos. 2</b><br>Distrito Legislativo 9, Representante Estatal Pos. 2                              | <b>Vote for One</b><br>Vote por Uno |
| <input type="radio"/> <b>Bob Hagglund</b><br>(Prefers Republican Party)<br>(Prefiere el Partido Republicano)<br><br><input type="radio"/> <b>Kurtis Engle</b><br>(Prefers Union Party)<br>(Prefiere el Partido Unión)<br><br><input type="radio"/> <b>Marquez Tiggs</b><br>(Prefers Democratic Party)<br>(Prefiere el Partido Demócrata)<br><br><input type="radio"/> <b>Tamborine Borrelli</b><br>(Prefers America First (R) Party)<br>(Prefiere el Partido América Primero (R))<br><br><input type="radio"/> <b>Steve Hobbs</b><br>(Prefers Democratic Party)<br>(Prefiere el Partido Demócrata)<br><br><input type="radio"/> <b>Keith L. Wagoner</b><br>(Prefers Republican Party)<br>(Prefiere el Partido Republicano)<br><br><input type="radio"/> <b>Mark Miloscia</b><br>(Prefers Republican Party)<br>(Prefiere el Partido Republicano)<br><br><input type="radio"/> <b>Julie Anderson</b><br>(Prefers Nonpartisan Party)<br>(Prefiere el Partido No Partidista)<br><br><input type="radio"/> |                                     | <input type="radio"/> <b>Joe Schmick</b><br>(Prefers GOP Party)<br>(Prefiere el Partido GOP)<br><br><input type="radio"/>                       |                                     |
| <b>Legislative District 8, State Senator</b><br>Distrito Legislativo 8, Senador Estatal   | <b>Vote for One</b><br>Vote por Uno | <b>Legislative District 15, State Senator</b><br>Distrito Legislativo 15, Senador Estatal   | <b>Vote for One</b><br>Vote por Uno |
| <input type="radio"/> <b>Alex Barrington</b><br>(Prefers Republican Party)<br>(Prefiere el Partido Republicano)<br><br><input type="radio"/> <b>Ronni Batchelor</b><br>(Prefers Independent Party)<br>(Prefiere el Partido Independiente)<br><br><input type="radio"/> <b>Matt Boehnke</b><br>(Prefers Republican Party)<br>(Prefiere el Partido Republicano)<br><br><input type="radio"/>  |                                     | <input type="radio"/> <b>Nikki Torres</b><br>(Prefers Republican Party)<br>(Prefiere el Partido Republicano)<br><br><input type="radio"/>       |                                     |
| <b>Legislative District 8, State Representative Pos. 1</b><br>Distrito Legislativo 8, Representante Estatal Pos. 1  | <b>Vote for One</b><br>Vote por Uno | <b>Legislative District 15, State Representative Pos. 1</b><br>Distrito Legislativo 15, Representante Estatal Pos. 1                            | <b>Vote for One</b><br>Vote por Uno |
| <input type="radio"/> <b>Patrick Guettner</b><br>(Prefers Republican Party)<br>(Prefiere el Partido Republicano)<br><br><input type="radio"/> <b>Stephanie Barnard</b><br>(Prefers Republican Party)<br>(Prefiere el Partido Republicano)<br><br><input type="radio"/> <b>Glenn Taylor</b><br>(Prefers Republican Party)<br>(Prefiere el Partido Republicano)<br><br><input type="radio"/>  |                                     | <input type="radio"/> <b>Bruce Chandler</b><br>(Prefers Republican Party)<br>(Prefiere el Partido Republicano)<br><br><input type="radio"/>     |                                     |
| <b>Legislative District 8, State Representative Pos. 2</b><br>Distrito Legislativo 8, Representante Estatal Pos. 2  | <b>Vote for One</b><br>Vote por Uno | <b>Legislative District 15, State Representative Pos. 2</b><br>Distrito Legislativo 15, Representante Estatal Pos. 2                            | <b>Vote for One</b><br>Vote por Uno |
| <input type="radio"/> <b>Joe Cotta</b><br>(Prefers Republican Party)<br>(Prefiere el Partido Republicano)<br><br><input type="radio"/> <b>Larry Stanley</b><br>(Prefers Alliance Party)<br>(Prefiere el Partido Alianza)<br><br><input type="radio"/> <b>John Christenson</b><br>(Prefers Democratic Party)<br>(Prefiere el Partido Demócrata)<br><br><input type="radio"/> <b>April Connors</b><br>(Prefers Republican Party)<br>(Prefiere el Partido Republicano)<br><br><input type="radio"/>  |                                     | <input type="radio"/> <b>Bryan Sandlin</b><br>(Prefers Republican Party)<br>(Prefiere el Partido Republicano)<br><br><input type="radio"/>      |                                     |
| <b>Legislative District 9, State Representative Pos. 1</b><br>Distrito Legislativo 9, Representante Estatal Pos. 1  |                                     | <b>County Partisan Offices</b><br>Cargos Partidistas del Condado  |                                     |
| <input type="radio"/> <b>Mary Dye</b><br>(Prefers Republican Party)<br>(Prefiere el Partido Republicano)<br><br><input type="radio"/>   | <b>Vote for One</b><br>Vote por Uno | <b>Assessor</b><br>Asesor   | <b>Vote for One</b><br>Vote por Uno |
|   |                                     | <input type="radio"/> <b>John A. Rosenau</b><br>(Prefers Republican Party)<br>(Prefiere el Partido Republicano)<br><br><input type="radio"/>    |                                     |
| <b>Legislative District 16, State Representative Pos. 1</b><br>Distrito Legislativo 16, Representante Estatal Pos. 1  |                                     | <b>Auditor</b><br>Auditor   |                                     |
| <input type="radio"/> <b>Sharon Kay Schiller</b><br>(Prefers Peace and Freedom Party)<br>(Prefiere el Partido Paz y Libertad)<br><br><input type="radio"/> <b>Mark Klicker</b><br>(Prefers Republican Party)<br>(Prefiere el Partido Republicano)<br><br><input type="radio"/> <b>Jeff Strickler</b><br>(Prefers Democratic Party)<br>(Prefiere el Partido Demócrata)<br><br><input type="radio"/>  |                                     | <input type="radio"/> <b>Matt Beaton</b><br>(Prefers Republican Party)<br>(Prefiere el Partido Republicano)<br><br><input type="radio"/>        |                                     |
| <b>Legislative District 16, State Representative Pos. 2</b><br>Distrito Legislativo 16, Representante Estatal Pos. 2  |                                     | <b>Clerk</b><br>Secretario  |                                     |
| <input type="radio"/> <b>Jan Corn</b><br>(Prefers Democratic Party)<br>(Prefiere el Partido Demócrata)<br><br><input type="radio"/> <b>Skyler Rude</b><br>(Prefers Republican Party)<br>(Prefiere el Partido Republicano)<br><br><input type="radio"/>  |                                     | <input type="radio"/> <b>Michael J. Killian</b><br>(Prefers Republican Party)<br>(Prefiere el Partido Republicano)<br><br><input type="radio"/> | <b>Vote for One</b><br>Vote por Uno |



|   |   |
|---|---|
| <b>County Partisan Offices</b><br>Cargos Partidistas del Condado  | <b>Republican Party Candidates</b><br>Candidato del Partido Republicano                                       |
| <b>Commissioner, District 3</b><br>Comisionado del Distrito 3   | <b>Precinct 050</b><br>Recinto Electoral 050  |
| Vote for One<br>Vote por Uno  | Vote for One<br>Vote por Uno  |
| <input type="radio"/> <b>Rick Miller</b><br>(Prefers Republican Party)<br>(Prefiere el Partido Republicano)   | <input type="radio"/> <b>Pete Serrano - Rep</b><br>I affirm I am a Republican<br>Juro que soy Republicano     |
| <input type="radio"/> <b>Clint Didier</b><br>(Prefers Republican Party)<br>(Prefiere el Partido Republicano)  | <input type="radio"/> <b>Joe Cotta - Rep</b><br>I affirm I am a Republican<br>Juro que soy Republicano        |
| <input type="radio"/>   | <b>Republican Party Candidates</b><br>Candidato del Partido Republicano                                       |
| <b>Coroner</b><br>Médico Forense  | <b>Precinct 057</b><br>Recinto Electoral 057  |
| Vote for One<br>Vote por Uno  | Vote for One<br>Vote por Uno  |
| <input type="radio"/> <b>Curtis McGary</b><br>(Prefers Republican Party)<br>(Prefiere el Partido Republicano)   | <input type="radio"/> <b>David Milne - Rep</b><br>I affirm I am a Republican<br>Juro que soy Republicano      |
| <input type="radio"/>   | <input type="radio"/> <b>Mike Clayton - Rep</b><br>I affirm I am a Republican<br>Juro que soy Republicano     |
| <b>Prosecuting Attorney</b><br>Procurador Fiscal  | <b>Republican Party Candidates</b><br>Candidato del Partido Republicano                                       |
| Vote for One<br>Vote por Uno  | <b>Precinct 059</b><br>Recinto Electoral 059  |
| <input type="radio"/> <b>Shawn P. Sant</b><br>(Prefers Republican Party)<br>(Prefiere el Partido Republicano)   | <input type="radio"/> <b>Nikki Morgan - Rep</b><br>I affirm I am a Republican<br>Juro que soy Republicano     |
| <input type="radio"/>   | <input type="radio"/> <b>Mitchell Giddens - Rep</b><br>I affirm I am a Republican<br>Juro que soy Republicano |
| <b>Sheriff</b><br>Alguacil  | <b>Republican Party Candidates</b><br>Candidato del Partido Republicano                                       |
| Vote for One<br>Vote por Uno  | <b>Precinct 073</b><br>Recinto Electoral 073  |
| <input type="radio"/> <b>Chris Turner</b><br>(Prefers Republican Party)<br>(Prefiere el Partido Republicano)  | <input type="radio"/> <b>Bob Bass - Rep</b><br>I affirm I am a Republican<br>Juro que soy Republicano         |
| <input type="radio"/> <b>J.D. Raymond</b><br>(Prefers Republican Party)<br>(Prefiere el Partido Republicano)  | <input type="radio"/> <b>Kari Hale - Rep</b><br>I affirm I am a Republican<br>Juro que soy Republicano        |
| <input type="radio"/>   | <b>Republican Party Candidates</b><br>Candidato del Partido Republicano                                       |
| <b>Treasurer</b><br>Tesorero  | <b>Precinct 074</b><br>Recinto Electoral 074  |
| Vote for One<br>Vote por Uno  | <b>Precinct 077</b><br>Recinto Electoral 077  |
| <input type="radio"/> <b>Josie Koelzer</b><br>(Prefers Republican Party)<br>(Prefiere el Partido Republicano)   | <input type="radio"/> <b>Gordon Thomasson - Rep</b><br>I affirm I am a Republican<br>Juro que soy Republicano |
| <input type="radio"/>   | <input type="radio"/> <b>Linda Ellsworth - Rep</b><br>I affirm I am a Republican<br>Juro que soy Republicano  |
| <b>Political Party</b><br><b>Precinct Committee Officer</b><br>Partidos Políticos<br>Funcionario del Comité del Recinto Electoral   | <b>Republican Party Candidates</b><br>Candidato del Partido Republicano                                       |
| Vote for One<br>Vote por Uno  | <b>Precinct 079</b><br>Recinto Electoral 079  |
| <p><b>For this office only:</b> In order to vote for precinct committee officer, a partisan office, you must affirm that you are a Democrat or a Republican and may vote only for one candidate from the party you select. Your vote for a candidate affirms your affiliation with the same party as the candidate. This preference is private and will not be matched to your name or shared.</p> <p><b>Para este cargo solamente:</b> Para votar para el cargo de funcionario del comité del recinto electoral, un cargo partidista, debe afirmar que usted es Demócrata o Republicano y deberá votar sólo por un candidato del partido que usted seleccione. Su voto para un candidato afirma su afiliación con el mismo partido que el candidato. Esta preferencia es privada y no será vinculada con su nombre o compartida.</p> | <input type="radio"/> <b>Michael Anderson - Rep</b><br>I affirm I am a Republican<br>Juro que soy Republicano |
| <b>Republican Party Candidates</b><br>Candidato del Partido Republicano   | <b>Precinct 083</b><br>Recinto Electoral 083  |
| Vote for One<br>Vote por Uno  | <b>Precinct 093</b><br>Recinto Electoral 093  |
| <b>Precinct 033</b><br>Recinto Electoral 033  | <input type="radio"/> <b>Jason Broberg - Rep</b><br>I affirm I am a Republican<br>Juro que soy Republicano    |
| <input type="radio"/> <b>Megan Nieforth - Rep</b><br>I affirm I am a Republican<br>Juro que soy Republicano   | <input type="radio"/> <b>Helen Tobin - Rep</b><br>I affirm I am a Republican<br>Juro que soy Republicano      |
| <input type="radio"/> <b>Eileen Crawford - Rep</b><br>I affirm I am a Republican<br>Juro que soy Republicano  | <b>Republican Party Candidates</b><br>Candidato del Partido Republicano                                       |
| <b>Republican Party Candidates</b><br>Candidato del Partido Republicano   | <b>Precinct 098</b><br>Recinto Electoral 098  |
| Vote for One<br>Vote por Uno  | <b>Precinct 098</b><br>Recinto Electoral 098  |
| <input type="radio"/> <b>Tracy Lee Goetz - Rep</b><br>I affirm I am a Republican<br>Juro que soy Republicano  | <input type="radio"/> <b>Hallie Tuck - Rep</b><br>I affirm I am a Republican<br>Juro que soy Republicano      |
| <input type="radio"/> <b>Leo A. Perales - Rep</b><br>I affirm I am a Republican<br>Juro que soy Republicano   | <input type="radio"/> <b>Todd Harris - Rep</b><br>I affirm I am a Republican<br>Juro que soy Republicano      |
| <input type="radio"/> <b>Rick Miller - Rep</b><br>I affirm I am a Republican<br>Juro que soy Republicano  |   |